■　進路・就職センター窓口案内　（2024年1月～3月）　■

背景色/記号	説明	事務室	資料室
○	平日	09:30～11:30、12:30～18:30	09:30～18:30
★	平日（17:00閉室）	09:30～11:30、12:30～17:00	09:30～17:00
☆	土曜日	09:30～12:00	09:30～13:00
△	入試による閉室日	窓口・資料室は閉室 オンライン個別相談のみ実施	
×	閉室日	日曜・祝日・学事暦などによる閉室日	

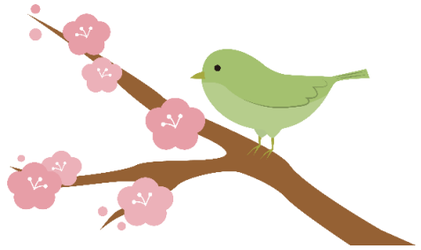

2024年1月

日	月	火	水	木	金	土
	× 1	× 2	× 3	× 4	× 5	☆ 6
× 7	× 8	○ 9	★ 10	○ 11	○ 12	× 13
× 14	○ 15	○ 16	★ 17	○ 18	○ 19	☆ 20
× 21	○ 22	○ 23	★ 24	○ 25	○ 26	☆ 27
× 28	○ 29	○ 30	★ 31			

■1/13（土）・14（日）は大学入学共通テストのため閉室。

2024年2月

日	月	火	水	木	金	土
				★ 1	★ 2	× 3
× 4	★ 5	★ 6	× 7	★ 8	△ 9	× 10
× 11	× 12	△ 13	△ 14	△ 15	★ 16	× 17
× 18	△ 19	★ 20	★ 21	★ 22	× 23	☆ 24
× 25	★ 26	★ 27	★ 28	★ 29		

■2/9(金)・13(火)・14(水)・15(木)・19(月)は入試のため
窓口・資料室は閉室。オンライン個別相談のみ実施。
■2/3(土)・7(水)・10(土)・17(土)は閉室。

2024年3月

日	月	火	水	木	金	土
					○ 1	☆ 2
× 3	○ 4	○ 5	★ 6	○ 7	○ 8	☆ 9
× 10	○ 11	○ 12	★ 13	○ 14	○ 15	☆ 16
× 17	○ 18	○ 19	× 20	○ 21	○ 22	☆ 23
× 24	○ 25	○ 26	★ 27	○ 28	○ 29	☆ 30
× 31						

【オンライン個別相談】

Zoomによるオンライン進路・就職相談を実施しています。
相談希望日の前々日13:00より当日8:30までWebAshで予約を受け付けています。
https://aogaku.pita.services/career/
当日枠を別に設けています。
事前予約にご協力をお願いします。

【電話による簡易相談】

電話による簡易な進路・就職相談を受け付けています。
予約不要、1回あたり10分程度、一人1日1回までです。
受付時間　9:30より閉室30分前まで。
Tel.　03-3409-7844

2024年1月10日現在