

交換留学生のための 住居案内

HOUSING INFORMATION FOR EXCHANGE STUDENTS

2024 年度前期
Spring 2024

青山学院大学
Aoyama Gakuin University
青山キャンパス
Aoyama Campus



ないよう 内容/Contents

<日本語>

こうかんりゅうがくせいむ じゅうきょあんない
交換留学生向け住居案内

すいせんりょう じょうほう
推薦寮「ドーマー」の情報

<English>

Housing Information for Exchange Students
Information on Recommended Dormitory



交換留学生向け住居案内（青山キャンパス）

青山学院大学に留学を希望する交換留学生向けに、住居を紹介します。ご自分の好みや予算に合わせて、検討してください。国際センターは、管理人が常駐していて安全・安心であり、費用面でも比較的経済的な「ドミー」をお勧めします。部屋数に限りがあるため、興味のある方は、早めに申込をしてください。

物件・申込に関する質問は、各物件を管理する管理会社へ連絡してください。

1. 【おすすめの寮】（株）共立メンテナンスが管理する学生会館「ドミー」

- ドミー中葛西グローバルバスハウス（男女混在）
- ドミー葛西グローバルハウス（男子専用）
- ドミー祖師ヶ谷大蔵（男女混在）

共立メンテナンスという会社が管理する学生会館で、青山学院大学や他大学の学生が暮らしています。詳しくはウェブサイトやチラシを確認してください。申込は、ウェブサイトから管理会社に直接申し込んでください。

物件、申込に関する問い合わせは、大学ではなく直接（株）共立メンテナンスへ連絡してください。また、申込は以下のオンラインフォームで申し込んでください。

申込フォーム	https://ws.formzu.net/fgen/S41992354/
お問い合わせ先	agu-aoyamacp@dormy.co.jp
<p>(1) ドミー中葛西グローバルバスハウス（男女混在）</p> <p>住所：東京都江戸川区中葛西3-20-8</p> <p>寮の最寄り駅：西葛西駅（東京メトロ東西線）</p> <p>(2) ドミー葛西グローバルハウス（男子専用）</p> <p>住所：東京都江戸川区中葛西6-8-6</p> <p>寮の最寄り駅：西葛西駅（東京メトロ東西線）</p> <p>(3) ドミー祖師ヶ谷大蔵（男女混在）</p> <p>住所：東京都世田谷区砧3-34-25</p> <p>寮の最寄り駅：祖師ヶ谷大蔵駅（小田急線）</p> <p>* 部屋数に限りがあり、契約順に部屋が割り当てられます。</p> <p>* 共同生活のため、規則があります。</p> <p>* 寮から最寄りの駅までは、いずれも徒歩10分くらいです。</p>	

2. その他の学生会館

TOKYO STUDENT HOUSE (株式会社伊藤忠アーバンコミュニティによる管理)

株式会社伊藤忠アーバンコミュニティが運営する学生会館が東京近郊に複数あり、青山学院大学や他大学の学生が暮らしています。詳しくはウェブサイトをご確認いただくか、管理会社まで直接お問い合わせください。

青山学院大学の 留学生におすすめの Student House	クレヴィアウィル武蔵小杉 https://www.itochu-gakuseikaikan.com/pdf/international_en02_musashikosugi.pdf 住所：神奈川県川崎市中川区市ノ坪 399-1 申込フォーム https://www.itochu-gakuseikaikan.com/news/detail/20221116_468.html 青山学院大学の留学生用のプロモーションコード： 235805
お問合せ先	gakusei@itc-uc.co.jp
注意事項	共同生活のため、規則があります。

3. シェアハウス (SHARE HOUSES)

いくつかシェアハウス業者のウェブサイトをお知らせします。インターネットで検索すれば、下記以外にも多くのウェブサイトがあります。詳細は、各業者へ直接お問い合わせください。その際に、契約期間や支払い時期などについてもよく確認してください。

- (1) インターワオ <http://www.interwhao.co.jp/> (日本語)
<https://www.interwhao.co.jp/english/> (英語)
- (2) サクラハウス <https://www.sakura-house.com/jp/> (日本語)
<http://www.sakura-house.com/> (英語)
<https://www.sakura-house.com/en/B00285/room> (ムスリムの方向け)
- (3) オークハウス <https://www.oakhouse.jp/> (日本語)
<https://www.oakhouse.jp/eng/> (英語)
- (4) ベストエステート <https://www.best-estate.jp/ja/> (日本語)
<https://www.best-estate.jp/en/> (英語)

4. ホームステイ (HOMESTAY)

ネクステージ ホームステイジャパンは 2009年から日本各地のホストファミリーの手配を行っており、短期から長期、または週末のみのホームステイの手配をしています。希望者は下記のウェブサイトから直接申し込んでください。

<http://www.homestay-in-japan.com/eng/index.html>



LET'S
ENJOY
DORMY

青山学院大学 留学生の皆様へ

学生寮のご案内

Supporting Residences
for Students of Aoyama Gakuin University



よい朝のために。

KYORITSU
HOTELS & DORMITORIES

PARTNERSHIP WITH

Kyoritsu Maintenance Co., Ltd.

日本での「留学生活」をより充実したものに。

学生寮『ドミー』は、日本での留学生生活をサポートします。

家具備え付けのプライベートルームに、日本の食文化を体験できる、毎日手作りで提供される健康的な朝食と夕食。

出身や国籍、学校や学部を超えた多様な仲間たちとコミュニケーションがとれる共有スペースと多彩なイベント等を通じて、「ドミー」は日本に留学される皆様の生活を応援します。

Point

学生寮3つのおすすめポイント



門限は
ありません



同性の友人
宿泊可能

プライベート

家具・家電付きのプライベートルーム

プライベートルームには、生活に必要な家具・家電がはじめから備え付けられており、来日・入寮時にご用意いただく荷物が少なくなり、とても経済的です。

● 充実した備え付け



ベッド



デスク & チェア



カーテン



クローゼット



インターネット

エアコン/Wi-Fiルーター/ベッド/照明器具/カーテン/机/椅子/タンス(クローゼット)/書棚/電気スタンド/TV端子/有料オプション
※一部例外がございます。

※写真はモデルルームのイメージです。一部設備は備え付けではありません。

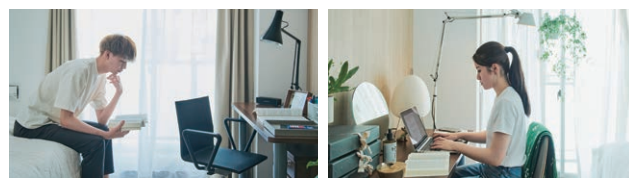
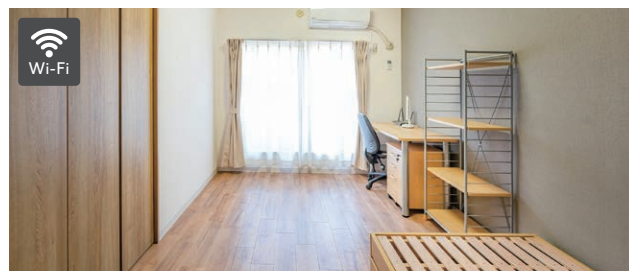

サービス

日々の生活を支える寮長・寮母

日本の生活が初めてでもご安心ください。
寮長・寮母があなたの生活をサポートします。
ドミーには毎日手作りで提供する日本の家庭料理※、ランドリーや大浴場などの日々の生活を支える設備も充実しています。
また、いざという時には英語・中国語・韓国語での対応が可能なサポートデスクもあるので、安心です。

※日曜・祝祭日および夏期・冬期の弊社所定の定休日を除く。



※シャワールームやシャワーブースもご用意しています。

病気でも安心

体調が悪くなった時は、ご本人の生活をサポート。
必要に応じて保護者、学校へ連絡・報告します。



コミュニティ

メンバーと一緒に経験できるイベント

ドミーはコミュニティでもあります。

歓迎会をはじめ、寮の枠、国の枠をこえた交流イベントから忍者体験といった日本文化を学べるイベントまで、たくさんのイベントをご用意しており、日本でのネットワーク作りにも強力に役立ちます。



ドミー中葛西グローバルハウスに住む 学生ヘインタビュー

Q 寮での生活はどのような感じですか？

A 寮は交流できる住まいです。
居室など自分自身のプライベートな空間はありながら、様々なことを共有できます。

Q 日本での学校生活の流れを教えてください。

A	8:00	11:00	20:00	21:00	24:00
	起床	授業	夕食	自由時間	就寝

Q ドミー中葛西グローバルハウスに住む予定の学生へ一言。

A 様々な国の学生が集うので、世界中の国からきた友達をつくれます！
A 葛西は周りは静かで、飲食店も多いので住むのにおすすめです。
寮は、きれいで過ごしやすいです。

Dormy | 推薦学生寮のご案内

男女
共用

ドーミー中葛西グローバルハウス

※女性フロアが多いため女性を中心にご案内します。

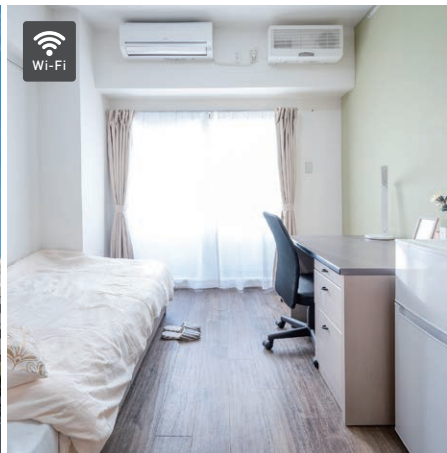

概要

所在地／東京都江戸川区中葛西3-20-8
 交通／東京メトロ東西線「葛西」駅徒歩約6分、
 都営バス「葛西区民館」バス停徒歩約1分
 建物／鉄骨鉄筋コンクリート造7階建
 居室／洋室13.80㎡
 定員／144名

居室設備（居室タイプ:B）

机・イス・ベッド・クローゼット・エアコン・書棚・
 カーテン・ペランダ・2ドア冷蔵庫・シューズロッカー

共用設備

ダイニングルーム・キッチンコーナー（IH）・
 パブリックバス・プライベートシャワー・駐輪場・
 ランドリールーム・ラウンジスペース・和室・テラス

青山キャンパスまで電車で32分

男性
専用

ドーミー葛西グローバルハウス

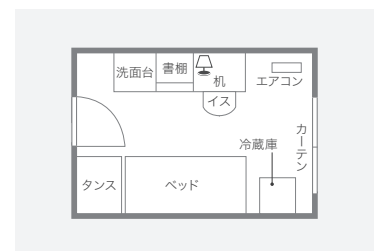
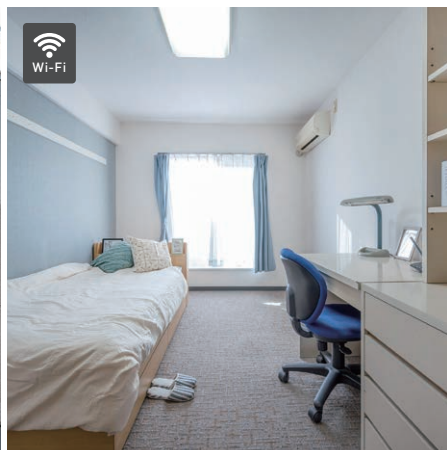

概要

所在地／東京都江戸川区中葛西6-8-6
 交通／東京メトロ東西線「葛西」駅徒歩約10分、
 都営バス「中葛西五丁目」バス停徒歩約2分
 建物／鉄骨造4階建
 居室／洋室11.34㎡
 定員／88名

居室設備（居室タイプ:B）

机・イス・ベッド・クローゼット・エアコン・書棚・
 カーテン・ペランダ・2ドア冷蔵庫・シューズロッカー

共用設備

ダイニングルーム・プライベートシャワー・
 パブリックバス・ランドリールーム・
 キッチンコーナー（ガス）

青山キャンパスまで電車で32分



Dormy

推薦学生寮のご案内

男女
共用

トミー一祖師ヶ谷大蔵

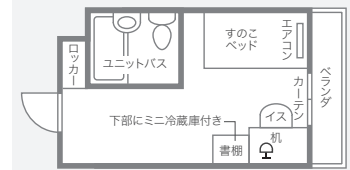
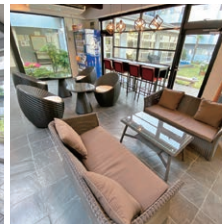

概要

所在地／東京都世田谷区砧3-34-25

交通／小田急小田原線「祖師ヶ谷大蔵」駅徒歩約10分

建 物/鉄筋コンクリート造3階建

居 室/洋室11.75m²~洋室18.56m²

定員/143名

居室設備（居室タイプ:D）

机・イス・すのこベッド・ミニ冷蔵庫・カーテン・
Wi-Fi・エアコン・ベランダ・クローゼット・
ユニットバス・シューズロッカー

共用設備

ダイニングルーム・ランドリールーム・オートロック・
駐輪場(台数限定)・キッチン(IH)・
屋外物干し場・メールボックス



青山キャンパスまで電車で20分

祖師ヶ谷大蔵駅	下北沢駅	渋谷駅
祖師ヶ谷大蔵駅	代々木上原駅	表参道駅

Plans

プランと価格 保証人不要

留学生向け長期利用プラン(90日以上) **97,160円/月**～

	ドーマー中葛西 グローバルハウス	ドーマー葛西 グローバルハウス	ドーマー 祖師ヶ谷大蔵	初期費用
 寮 費(食事込)	80,200円	80,200円	84,900円	入 館 費 100,000円
 電気料金(税込)	7,000円	7,000円	11,000円	保 証 金※1 50,000円
 通信設備費(税込)	3,960円	3,960円	3,960円	建物維持費※2 3,000円
 月間管理費	6,000円	6,000円	6,000円	合 計 153,000円
 水道料金	—	—	1,650円	別途ルームクリーニング代 36,300円～47,300円
 合 計	97,160円	97,160円	107,510円	※1:期間満了時に返金。 ※2:1年毎に申し受けます。

※食事別契約は寮費から5,000円引いた金額です。

※食事別契約は寄費から5,000円引いた金額です。

問い合わせ先

よい朝のために。

KYORITSU
HOTELS & DORMITORIES

 +81-3-5295-7889

✉ agu-aoyamacp@dormy.co.jp

お申し込み

オンラインでお申し込みできます



Housing Information for Exchange Students

This is the housing information for exchange students studying at Aoyama Campus. Please check the information on each option below. **The International Center strongly recommends choosing one of the recommended dormitories called “Dormy” as your housing option** because of its safety and security (a dorm manager resides in the building), and the total fees are relatively reasonable. **However, the available rooms are limited, so we recommend you apply for Dormy as soon as possible.** Please note that students are responsible for making a contract with each agent.

If you have questions regarding each dormitory or application, **please get in touch with the management company of each dormitory.**

1. 【Recommended Dormitories】 Dormitories called “Dormy,” managed by Kyoritsu Maintenance Co., Ltd.

(1) Dormy Naka Kasai Global House (co-ed)

(2) Dormy Kasai Global House (for male students)

(3) Dormy Soshigaya-Okura (co-ed)

Kyoritsu Maintenance Co., Ltd. manages these dormitories. The residents are all students from AGU and other universities. Please see the brochure attached to this document for the details. **If you wish to apply, please fill out and send the application form below.** The company will allocate the applicants to one of the dormitories. If you have questions, please contact the management company, not the International Center.

Application Form	https://ws.formzu.net/fgen/S41992354/
Inquiries	agu-aoyamacp@dormy.co.jp
<p>(1) Dormy Naka Kasai Global House (co-ed) Address: 3-20-8 Nakakasai, Edogawa-ku, Tokyo The closest station to the dormitory: Kasai Station (Tozai Line, Tokyo Metro)</p> <p>(2) Dormy Kasai Global House (for male students) Address: 6-8-6 Naka-kasai, Edogawa-ku, Tokyo The closest station to the dormitory: Kasai Station (Tozai Line, Tokyo Metro)</p> <p>(3) Dormy Soshigaya-Okura (co-ed) Address: 3-34-25 Kinuta, Setagaya-ku, Tokyo The closest station to the dormitory: Soshigaya-Okura Station (Odakyu-Line)</p> <p>Notes:</p> <ul style="list-style-type: none"> * A room is secured on a first-come, first-served basis for applicants who completed the initial contract process. * Residents are required to follow the rules and regulations. * Approx. 10 minutes by foot from the closest station to each dormitory. 	

2. OTHER DORMITORY

Tokyo Student House (Dormitories managed by Itochu Urban Community Ltd.)

Itochu Urban Community Ltd., manages dormitories for students in Tokyo metropolitan area. Please check the website and contact the management company if you have any questions.

Recommended Student House to AGU students	Crevia Will Musashi-Kosugi: https://www.itochu-gakuseikaikan.com/pdf/international_en02_musashikosugi.pdf Address: 399-1 Ichinotsubo, Nakahara-ku, Kawasaki-shi, Kanagawa Application form: https://www.itochu-gakuseikaikan.com/news/detail/20221116_468.html Promotion code for AGU exchange students: 235805
Inquiries	gakusei@itc-uc.co.jp
Notes	Residents are required to follow the building rules and regulations.

3. SHARE HOUSES

Share houses (also known as ‘guest houses’ and ‘social residences’) have recently become popular among Japanese people interested in foreign languages and cultures. In Tokyo, there are literally thousands of share house choices, with various living arrangements and rent.

- | | | |
|------------------|---|--|
| (1) Interwhao | https://www.interwhao.co.jp/english/
http://www.interwhao.co.jp/ | (English)
(Japanese) |
| (2) Sakura House | http://www.sakura-house.com/
https://www.sakura-house.com/jp/
https://www.sakura-house.com/en/B00285/room | (English)
(Japanese)
(For Muslim Students) |
| (3) Oak House | https://www.oakhouse.jp/eng/
https://www.oakhouse.jp/ | (English)
(Japanese) |
| (4) Best Estate | https://www.best-estate.jp/en/
https://www.best-estate.jp/ja/ | (English)
(Japanese) |

4. HOMESTAY

“Homestay in Japan” is managed by Nextage, Co., LTD, and has been arranging host families all over Japan since 2009. They can arrange a host family for short-term to long-term stays, as well as for weekend visit experiences. Please contact them directly.

Website: <http://www.homestay-in-japan.com/eng/index.html>



LET'S
ENJOY
DORMY

Supporting Residences for Students of Aoyama Gakuin University



よい朝のために。

KYORITSU
HOTELS & DORMITORIES

PARTNERSHIP WITH

Kyoritsu Maintenance Co., Ltd.

Enhance Your Study Abroad Experience in Japan

"Dormy" is a student dormitory, established to support the daily lives of international students in Japan.

"Dormy" provides private furnished rooms and healthy homemade breakfast and dinner every day, which allow students to experience Japanese food culture.

By providing shared communal areas and organizing various kinds of events, designed for students to communicate with each other and spend valuable time together,

"Dormy" supports international students by helping to make their study abroad experience enjoyable and worthwhile.

Point

Three notable points about the student dormitories



ROOM

Private furnished room

As each private room is furnished with basic furniture and equipment, it is economical and there is no need to worry about the (hassle) hassle of bringing heavy luggage and a lot of furniture when moving in.

Well-furnished



bed



desk & chair



curtain



closet



internet

Air conditioner / Wi-Fi router / bed / room light / curtain / desk / chair / chest(closet) / book shelf / desk light / TV terminal / Charging (options)
 ※There are a few exceptions.
 ※Pictures are model room images for illustration purposes only. Actual fixtures may vary.

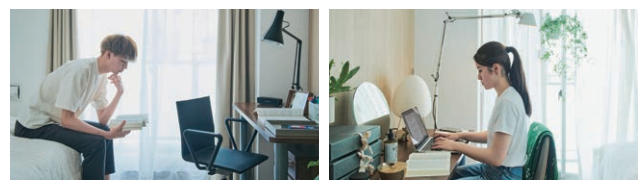
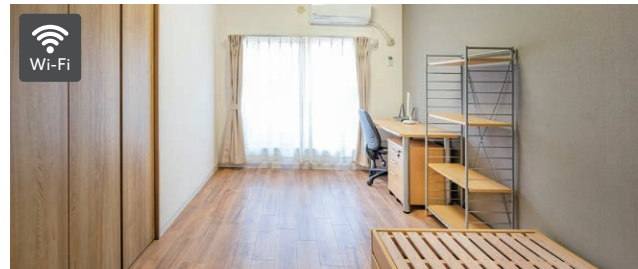

Breakfast 6:30AM-8:30AM
Dinner 6:30PM-10:00PM

Daily Homemade Meal

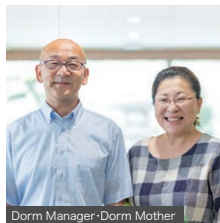

Dorm Manager-Dorm Mother

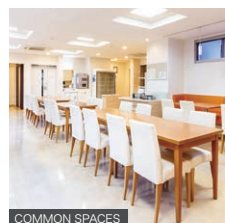

COMMON SPACES



Large Communal Bath

Public Bath 6:30PM-11:00PM
Private shower Open 24hrs

※There are private shower rooms and shower booths as well.

SERVICE

Support from dorm manager and dorm mother in everyday life.

Studying in Japan and living away from home for the first time may cause anxiety and can be stressful, but those feelings will be eased with support from the dorm manager and the dorm mother.

Homemade Japanese style meals are served everyday※, and a variety of convenient facilities such as laundry and a large communal bath is available at Dormy.

In addition, the support desk offers customer service in English, Chinese and Korean as well as Japanese so that there is no need to be concerned about the language barrier.

※Except designated holidays such as Sundays, public holidays, summer and winter holidays.

When you don't feel well

Care and treatment is given when feeling sick.
Dormy staff will contact parents or school if necessary.



COMMUNITY

Events to build up friendships with Dormy members

Dormy is a kind of community which organizes various events ranging from welcome parties and international exchange events to Japanese cultural events and hands on Ninja activity, providing opportunities to meet and socialize with people from different countries and across various dormitories.



Student Interviews about living at Dormy Naka Kasai Global House

Q How is your dormitory life?

A The dorm is kind of like a community apartment.
You set your own space, but share everything.

Q Please share your usual daily routine in the dormitory.

A **8:00** Wake up → **11:00** Class → **20:00** Supper → **21:00** Free time → **24:00** Go to bed

Q Please give comments to incoming students who are considering staying in the Dormy Naka-Kasai Global House.

A It's a great way to meet and make friends from other countries around the world.
A I definitely recommend living here. Kasai is such a nice place to live, quiet with lots of food options. The dorm is clean and a nice to stay.

Dormy

Student dormitories that are convenient for commuting to campus

Male
Female

Dormy Naka Kasai Global House

※major flooring matter for women.

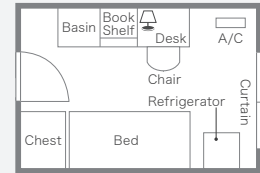
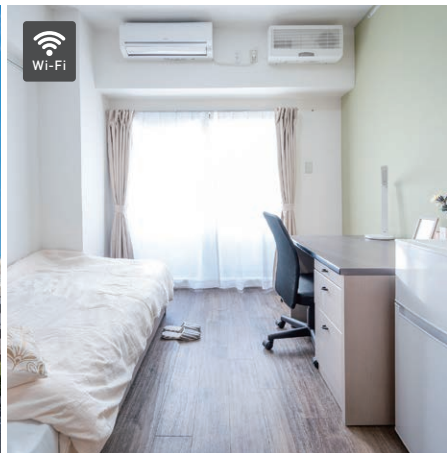

Details

Address: 3-20-8 Naka-Kasai, Edogawa-ku, Tokyo
Access: 6min. walk from Kasai sta. (Tozai Line)
Building: 7-story steel frame structure
Room: Western style 13.80㎡
Capacity: 144 rooms

Room Facilities (Room Type B)

Desk·Chair·Sunoko Bed·Closet·A/C·Bookshelf·
 Curtain·Balcony·2-Door Fridge·Shoe locker

Shared Facilities

Dining room·Kitchen(IH)·Public bathroom·
 Private shower·Bicycle parking·Laundry room·
 Lounge space·Japanese-style room·Terrace

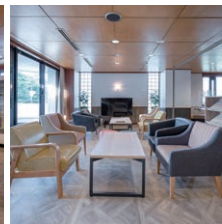
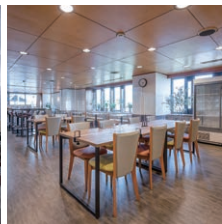
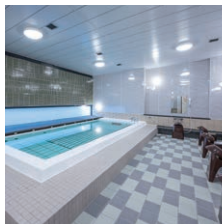

32min. to Aoyama Campus by train

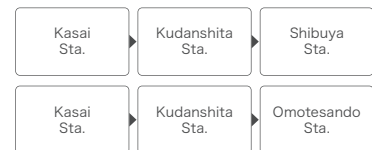

Male
only

Dormy Kasai Global House

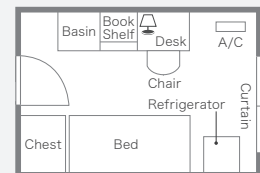
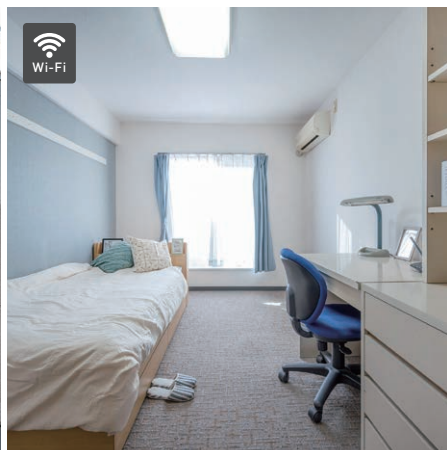

Details

Address: 6-8-6 Naka-Kasai, Edogawa-ku, Tokyo
Access: 10min. walk from Kasai sta. (Tozai Line)
Building: 4-story steel frame structure
Room: Western style 11.34㎡
Capacity: 88 rooms

Room Facilities (Room Type B)

Desk·Chair·Sunoko Bed·Closet·A/C·Bookshelf·
 Curtain·Balcony·2-Door Fridge·Shoe locker

Shared Facilities

Dining room·Private shower·Public bathroom·
 Laundry room·Kitchen(gas)

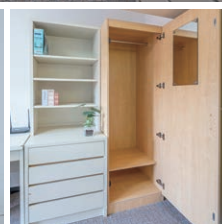
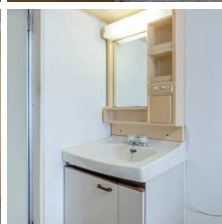
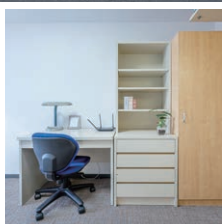

32min. to Aoyama Campus by train

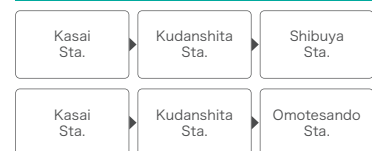

Dormy

Student dormitories that are convenient for commuting to campus

Male
Female

Dormy Soshigaya-Okura

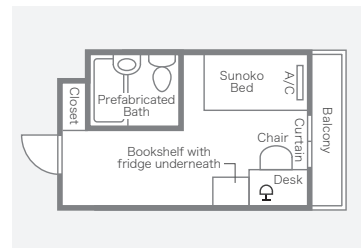

Details

Address: 3-34-25 Kinuta, Setagaya-Ku, Tokyo
Access: 10min. walk from Soshigaya-Okura Sta. (Odakyu Line)

Building: 3-story reinforced concrete
Room: Western style type I: 11.75m² type II: 18.46m²
Capacity: 144 rooms

Room Facilities (Room Type D)

Desk·Chair·Sunoko bed·Compact fridge·Curtain·Wi-Fi·A/C·Balcony·Closet·Prefabricated bathroom·Shoe locker

Shared Facilities

Dining room·Laundry room·Automatic lock·Bicycle parking lots (limited number)·Kitchen (IH)·Outside laundry drying area·Mailbox

20min. to Aoyama Campus by train

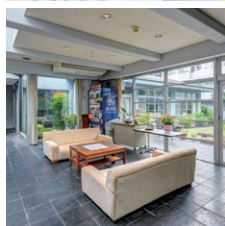
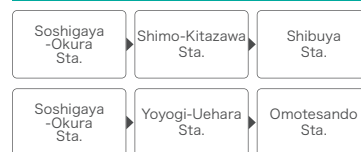

Plans

No third-party guarantor required

We offer three-room types to choose. Please choose one which satisfies your needs.

Long-term stay plan for foreign students. (90 days or more) **¥97,160~ /month**

	Dormy Naka Kasai Global House	Dormy Kasai Global House	Dormy Soshigaya -Okura	Initial cost
Dormitory Fee (meal included)	¥80,200	¥80,200	¥84,900	Admission Fee ¥100,000
Electricity Fee (tax included)	¥7,000	¥7,000	¥11,000	Security Deposit ※1 ¥50,000
Internet Facility Fee (tax included)	¥3,960	¥3,960	¥3,960	Building Maintenance Fee ※2 ¥3,000
Management Fee	¥6,000	¥6,000	¥6,000	Total ¥153,000
Water Charge	—	—	¥1,650	Room Cleaning Fee ¥36,300~¥47,300
Total	¥97,160	¥97,160	¥107,510	※1: The security deposit will be refunded at the end of a contract. ※2: Charged yearly

※ In the case of a separate meal contract, ¥5,000 will be subtracted from the dormitory fee.

Inquiry

よい朝のために。

KYORITSU
HOTELS & DORMITORIES

+81-3-5295-7889

✉ agu-aoyamacp@dormy.co.jp

Application

Online Application Available

